

De 7 respeggt-regels

Voorschriften voor pakstations



1

Alle medewerkers kennen en volgen de respeggt-regels voor de omgang met de respeggt-eieren.



2

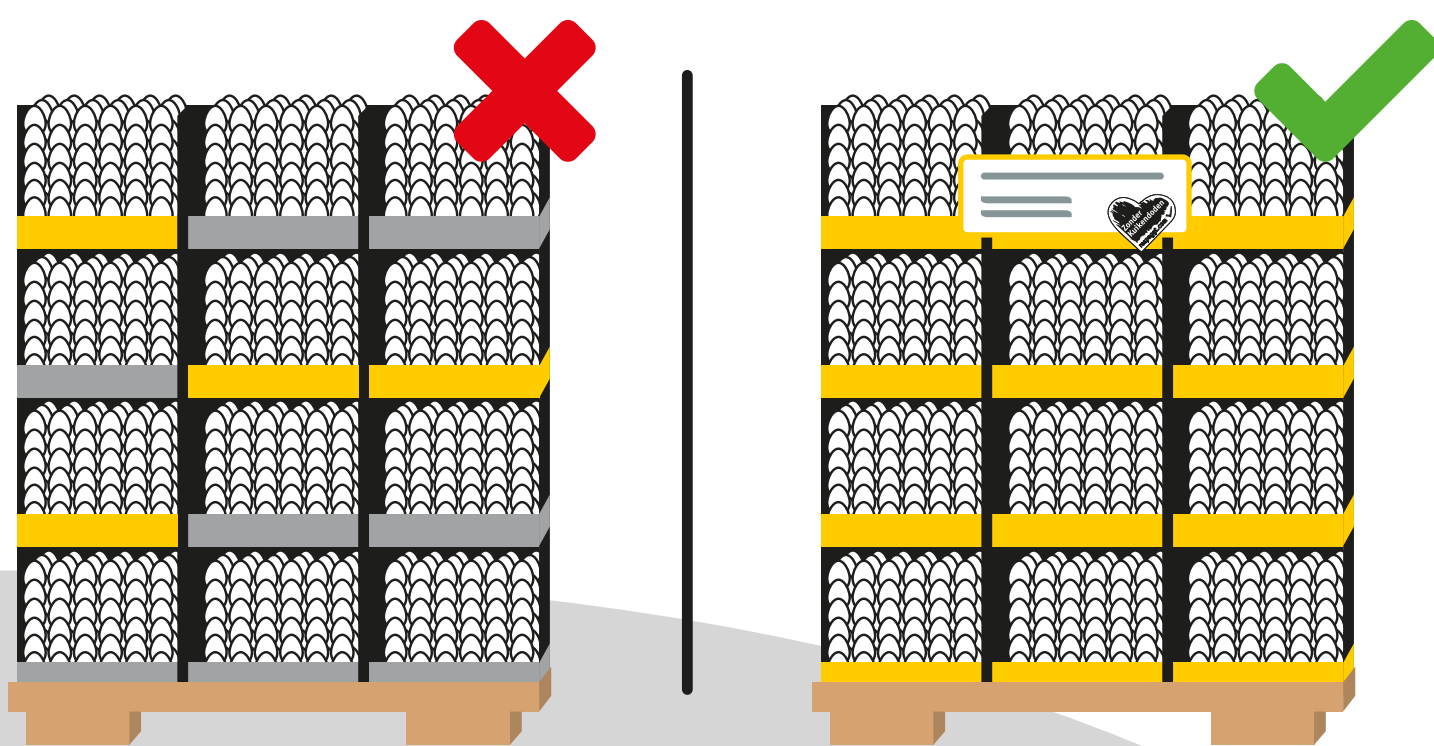

De respeggt-eieren moeten altijd **apart** van conventionele eieren verzameld, binnen het bedrijf getransporteerd en gesorteerd, in eiertrays geplaatst en op pallets gezet worden.

3

De relevante documenten zoals leveringsbewijzen, vrachtpapieren en facturen moeten altijd voorzien zijn van de afkorting **respeggt FoCC** (Free of Chick Culling/Zonder kuikendoden) of van de respeggt-stempel voor documenten.



4

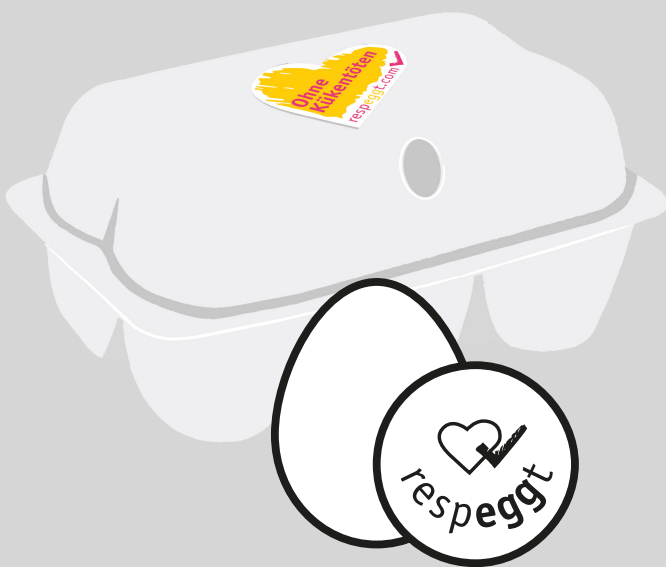

Het gebruik van het hartvormige **respeggt-keurmerk** op de verpakking van de eindverbruiker moet vooraf door respeggt worden **goedgekeurd**. Eventueel is het mogelijk om een **respeggt-stempel** te drukken op de kopzijde van de individuele respeggt-eieren.

5

Om de **authenticiteit** van de verhandelde eieren van respeggt te garanderen, moet het ontvangende pakstation de **producentencode** van de eieren controleren tijdens de inkomende goederencontrole op www.respeggt.com.



6

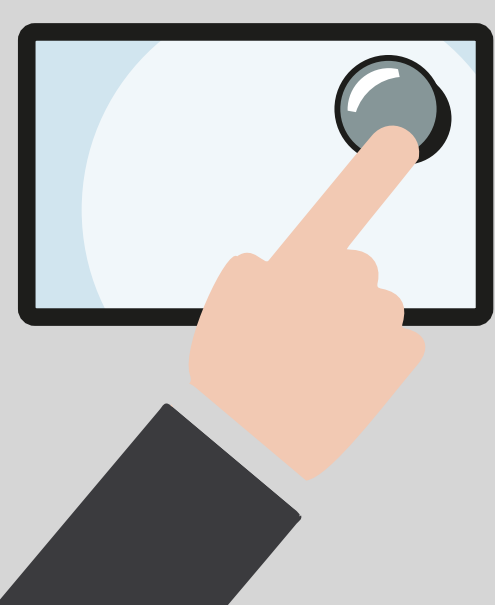

Wanneer een respeggt-koppel **geruimd** wordt, moet het pakstation dit aan respeggt group per email via data@respeggt.com melden.

7

Medewerkers van **respeggt group** mogen te allen tijde het bedrijf bezoeken.

